L'événement sportif de la saison : le F.C.C.B. contre l'O.L.

Les juniors de l'Olympique Lyonnais au stade de Champ-près-Froges contre ceux du F.C. Crolles - Bernin en coupe Gambardella.

Une tête d'affiche qui promet une belle affluence pour peu que le beau temps soit de la partie, espérons-le.

De Crolles, Bernin et toute la vallée, les sportifs iront assister à ce match qui promet de belles envolées avec des noms du football pros de demain. L'O.L. a déjà des juniors en équipe première et des sélectionnés en équipe de France juniors.

Quant à nos jeunes Crollois, qui auront la lourde tâche de défendre les couleurs de Crolles et du Dauphiné, ils opposeront leur volonté et leur courage à ces prestigieux adversaires.

Ils auront pour eux un public enthousiasme et l'air pur de leurs montagnes, qui leur ont bien manqués au stade du Ray à Nice. Aussi nous pouvons dire qu'ils se battront comme ils l'ont déjà fait pour arriver à ce stade de la compétition, et que dans l'ambiance de leur village ils couvent un secret espoir.

Les Desvigne, Cantelli, Munoz, Revollet, Zonta, Aymoz, Ballico, Cador, Bœuf, Morriconi, Cuchet ont l'espoir au cœur et d'autres aussi. A cœurs vaillants, rien d'impossible !

Nous avons ouï dire que certains clubs ont demandé le report de leurs matches pour assister à cette rencontre inédite dans la vallée. Nous les en remercions. Nos jeunes auront besoin de tous les encouragements des voisins et amis.

Ils le méritent quel que soit le sort du match. Ce sont de petits amateurs, d'un petit village, mais ils aiment le football et leur société, leur clocher.

Ils ont la foi. Allez Crolles, allez les « vert », ce jour-là vous serez le club de la vallée!

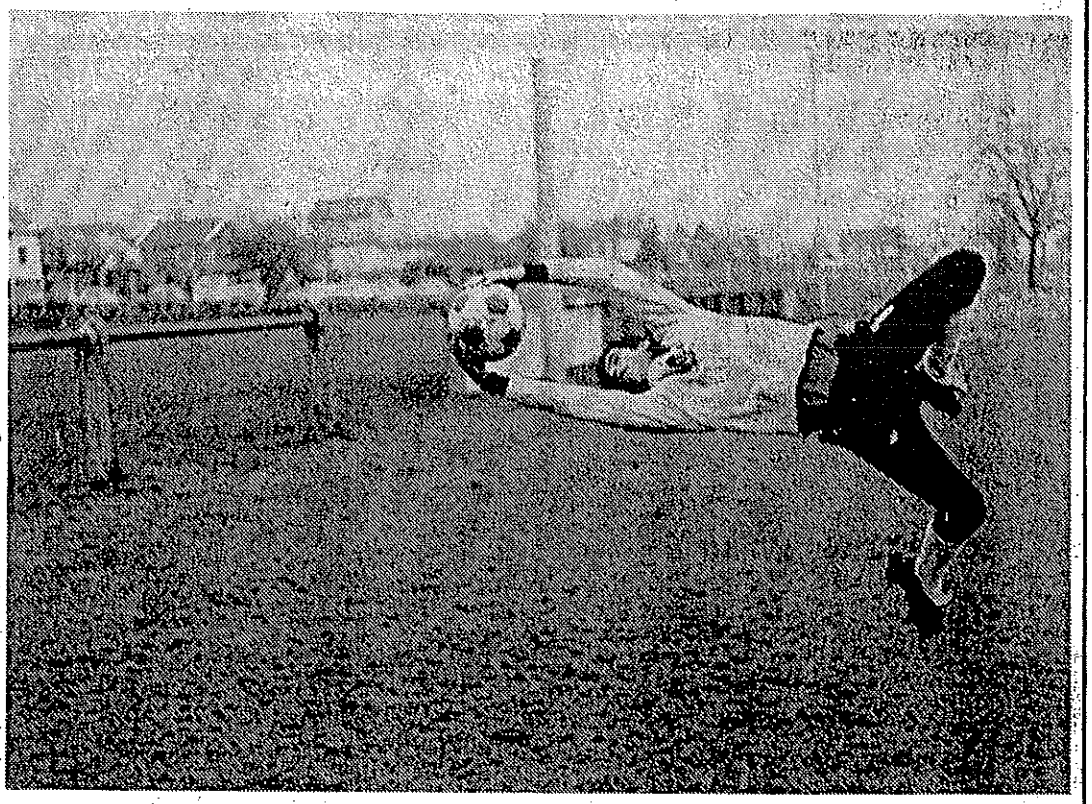

LES ÉCHOS DU F.C.C.B.

Après Nice, voilà l'O.L. ! Le 30 janvier, sur le terrain de Froges, à 15 h, nos juniors auront la tâche difficile devant leurs homologues lyonnais, si les Niçois alignaient 8 joueurs de leur centre de formation, l'O.L. peut aligner des noms déjà célèbre : Desbouillon, capitaine de l'équipe de France juniors, Olio, Paillot, Marais, titulaires de l'effectif de première division, ainsi que Clopin et Cattin, titulaires des équipes honneur et 3e division.

XXX

Après accord de la ligue du Lyonnais et de la 3F, le match se déroulera sur le terrain de Froges. Remercions nos amis du F.O.C. qui ont très aimablement accepté de nous aider en nous prêtant leurs installations.

XXX

Nos juniors s'entraînement deux fois par semaine sur le stade de Froges, afin de faire connaissance avec le terrain, les mercredis et samedis. L'entraînement du lundi se fera à Crolles.

XXX

La déception de la défaite passée, nos joueurs ont très vite régi et garde l'espoir de réussir devant l'O.L. et Carry-le-Rouet. De plus, ils conservent intact leur chance en championnat où une place de premier leur permettrait d'accéder en critérium juniors. Place qu'ils méritent amplement.

XXX

Thierry Desvignes, très remarqué à Nice, et notamment par Ferry, responsables du centre de formation de Nice, a eu droit aux encouragements de Dominique Baratelli et de tous les pros niçois que Thierry a rencontré dans les vestiaires de l'O.G.C.N.

XXX

responsabilité de l'organisation. Joueurs, supporters et dirigeants la remercient bien vivement.

XXX

Le district du Dauphiné vient de faire connaître les modalités de descente dans chaque série. En promotion, deux descente, peut-être trois, notre éuuipe qui compte actuellement quatre clubs derrière elle devrait éviter ce risque. D'autant qu'un excellent ailier gauche pourrait signer dans les prochains jours.

XXX

M. Mermoz, qui n'a jamais abdiqué devant les contre-performances, reprend le sourire, son effectif va être au complet, avec tout son monde. Jeannot ca pouvoir enfin voir le bout du tunnel.

XXX

Notre gardien minime promotion, Pascal Sibut est rétabli. Nous avons peur pour ce jeune et talentueux élément, qui va participer bientôt à la coupe de France des ligues.

Trois entraînements par semaine

A raison de trois entraînements par semaine, le lundi à Crolles, le mercredi et le samedi à Froges, nos juniors préparent avec beaucoup de sérieux leur match contre l'O.L. Balicco, Cuchet, Aymoz, Rivollet et Desvignes, sont les plus affûtés. Cador, excellent à Nice, paraît un peu émoussé ainsi que Moriconi et Cantelli, alors que Bœuf, après un mois éloigné des terrains, revient difficilement. Laud, après de nombreuses blessures, a fait un excellent match à l'Abbaye et se présente comme un titulaire possible.

L'équipe devrait se présenter dans la formation suivante : Desvignes, Cantelli ou Laud, Aymoz, Balicco, Munoz, Ponta, Revollet, Moriconi, Cuchet, Bœuf, Cador.

12e et 13e hommes : Ogno, Laud ou Cantelli.

CROLLES

EN ATTENDANT L'O.L.

Dimanche nos juniors se sont rendus à l'Abbaye pour un match de championnat contre ceux de l'U.S.

Nous savions que ce serait dur, les équipes voisines attendent nos jeunes en espérant faire une performance, et comme nous l'avons entendus dire se sortent les « tripes ».

Disons que nos juniors n'ont pas fait un grand match, mais que l'arbitrage incohérent et confus les a privés d'une victoire logique que leur domination et les occasions gachés par le directeur du jeu. Transformé en match nul 1 à 1. C'est regrettable et n'apporte rien au football ni à l'éducation sportive des jeunes. Cela risque de fausser un championnat bien à leur portée.

Que nos jeunes se rassurent, ils auront l'occasion de se rattrapper.

Une seule ombre Christian BŒuf se ressent de sa blessure contre Pont-de-Chéruy et n'a pu finir le match.

Nos seniors, sont aller perdre au Guiers, où il est difficile de faire un résultat. Disons que des absences de dernières heures ont diminuées la défense.

La rentrée d'un joueur et peut-être un nouvel élément doit permetrte de nouveaux bons résultats.

Nous faisons savoir qu'un concours de pronostic est ouvert pour le match de Gambardella Crolles-Olympique Lyonnais, 1er prix, un transistor, 2e prix, un voyage à Marseille en car à l'occasion du dernier match de poule de 4 en Gambardella... Nous espérons que vous réserverez le meilleur accueil à cet encouragement pour nos jeunes.

Notre photo : Le groupe des supporters du F.C.C.B.

● FOOTBALL

GAMBARDELLA: CROLLES-O.L.

Debout, de gauche à droite : Cerana, Liaud, Desvignes, Aymoz (capitaine), Zonta, Menoz, Cantelli, Blicco ; accroupis, de gauche à droite : Buscarini, Ogno, Cador, Revollet, Moriconi, Cuchet, Bœuf.

CROLLES

L'O.L. gagne avec beaucoup de chance mais les juniors de Crolles remportent deux belles victoires morales

De Grenoble à Pontcharra, toute la vallée était représentée le long des touches du stade de Froges, plus de mille spectateurs ! ! !

Tout ce monde du football attiré par les performances réalisées en Gambardella et la renommée que se sont faite nos jeunes ces dernières années. De plus ce public a été séduit d'entrée par le jeu des deux équipes et c'est à l'unisson qu'il s'est mis à crier, avec les supporters de Crolles : « Allez les Verts ».

Tous étaient unanimes en fin de match : ils méritaient de gagner ! ! ! C'est la première victoire de nos jeunes, avoir conquis l'estime du public.

La deuxième, c'est d'avoir pu se hisser au niveau des meilleurs et avoir moralement battu l'Olympique Lyonnais.

La malchance de façon insolente, s'est acharnée sur eux et le directeur du jeu, un Lyonnais, l'a aidée : deux graves fautes devant les buts lyonnais n'ont pas été sanctionnées. Disons aussi que nos jeunes Crollois, crispés par l'enjeu et la renommée de l'adversaire, par manque de métier et par précipitation, bien excusables, ont manqué en début de partie de belles occasions qui auraient changé le cours du match et sans être trop optimistes, Lyon aurait pu encaisser 3 ou 4 buts.

Nous pensons que nos Crollois feront leur possible pour remédier à ces erreurs. Ils sont assez consciencieux pour cela. Tous sont à féliciter pour ce match, nous citerons malgré tout Cador, Cuchet, Ballies, Aymoz et un bon retour en forme de Bœuf. Ce match aura été pour eux une consécration. Ils ont fait admirer leur courage, leur volonté, leur fair-playy devant des adversaires de réputation nationale. N'est-ce pas la plus belle récompense pour eux, leur supporters et surtout leur président et entraîneur Bernard Faure et Jean-Claude Ferrini... Bravo Crolles.

Il leur faut penser maintenant à Marseille où ils se doivent de faire un grand match pour terminer en beauté cette merveilleuse aventure. Nous demanderons à tous leurs supporters et ils sont nombreux, de venir une fois de plus les soutenir et les encourager pour ce match qui leur reste à jouer, sur les bords de la Méditerranée.

Nous ne passerons pas sous silence le bon résultat obtenu par nos seniors pendant ce temps-là contre l'Abbaye. Si eux aussi ont perdu c'est avec honneur. Menés 3 à 0 à la mi-temps, ils ont remonté 3 à 3, pour perdre dans la boue 4 à 3, un match que eux aussi pouvaient gagner. C'est tout à leur honneur, l'Abbaye est bon premier au classement et peu d'équipes en ce moment peuvent espérer faire un résultat devant eux.

Ce sont des défaites qui valent des victoires...

COUPE GAMBARDELLA

Crolles a frisé l'exploit devant l'O. Lyonnais 1-2

Terrain gras ; temps ensoleillé ; arbitrage moyen de M. Abbès, assisté, à la touche, de MM. Ferrando et Ginot ; 1 000 spectateurs environ.

Les buts pour Lyon: Pessia à la 33e mn et Revy 53e. Pour Crolles : Bœuf 34e mn.

Dès les premières minutes, Crolles se montre dangereux et va bénéficier d'un coup franc à la 2e mn. Bœuf le tirera légèrement au-dessus... Quelques minutes plus tard, Revollet alerte Bœuf qui place un tir puissant, bien stoppé par le gardien de l'O.L.

Crolles maintient sa pression. Zonta, Moriconi et Revollet récupéreront de nombreuses balles en milieu de terrain, pour alerter tour à tour Cador (17e mn), Cuchet (22e) et Bœuf (30e mn) stoppé in extremis par le portier de l'O.L.

Les Lyonnais, qui essaient de calmer le jeu face à la furia Crolloise, vont obliger Desvignes à dégager du poing.

A la 30e mn, sur une tête de Cattin, sur un nouveau renvoi de Desvignes, Lyon va ouvrir le score par Pessia, qui reprendra de volée. Sans se décourager, les Crollois, après une action bien menée sur la droite par Cador, vont égaliser par Bœuf à la 32e mn.

En deuxième mi-temps, Crolles va subir la pression lyonnaise pendant le premier quart d'heure durant lequel Aymoz et Balicco durent faire étalage de toutes leurs qualités pour s'opposer aux attaques menées par Cattin, Pessia et Revy qui, après avoir éliminé Munoz, devait tromper Desvignes, venu à sa rencontre.

Nullement découragés et soutenus par un public enthousiaste, les Crollois allaient faire le forcing pour revenir à la marque. A la 55e mn, après un tir de Bœuf, l'arrière droit de l'O.L. dévie sur la transversale. Ce n'était pas fini. Cador et Cuchet affolaient littéralement la défense de l'O.L., qui était sauvée deux fois par le poteau, alors que Bœuf, seul devant le gardien, voyait son tir passer de peu à côté du but.

Ce fut le match des occasions manquées pour Crolles, devant une équipe de l'O.L. pratiquant un bon football.

LES MEILLEURS

A Crolles. — Toute l'équipe est à créditer d'un très bon match, avec une mention à Ballico, Aymoz, Cador, Revollet et Cuchet.

A Lyon. — Cattin, Revy et Pessia.

n dirigeant niçoit nous a dit : Notre gardien, c'est la grande asse, il faut l'aider à percer ».

e sera peut-être pour 1977-978, puisque Thierry prépare ntrée à l'INF Vichy.

serait une lourde perte pour tre club, mais quelle joie de voir que ce charmant garçon, ain de talent pourrait réaliser n rêve : faire du football son étier.

XXX

ierry Desvignes et Christian euf se sont vu décerner la édaille la médaille J.C. Chair, compensant les jeunes sportifs éritants. Toutes nos félicitations ces deux jeunes lauréats.

XXX

Docteur Renaudie, médecin club, vient d'être nommé édecin fédéral, un atout supplé-entaire au FCCB et bravo pour tre sympathique et dévoué toubib ».

XXX

Bernard, notre kiné, vient assister sur l'invitation de SSE à un congrès de kiné et édecin sportif à St-Etienne. Par-ipaient à ce congrès, les Doc-rs Trillat et Poty, ainsi que M. liol, kiné de l'ASSE. M. Ber-rd est revenu enchanté et un u plus « contaminié » par le otball ! nous en somme heu-ux.

XXX

ristian Bœuf, après 3 semaines plâtre, a pu en 15 jours de éducation, être rétabli pour ier à Nice. M. Bernard n'a pas nagé ses efforts et Christian sa eur... Merci à notre kiné qui a alisé un bel exploit.

XXX

tirage des rois fut une vérita-réussite, plus de 200 person-s étaient rassemblées à la salle s fêtes. M. le Maire de Crolles M. le Maire de Bernin, nous aient honorés de leur présence.

XXX

us devons la réussite de cette eption à notre charmante se-taire, Mme Coneara, qui a eu la

Boyer, C.T.R., leur a demandé de se tenir prêts dans l'éventualité d'une sélection pour le lever de rideau de St-Etienne-Liverpool du 2 mars.

De la part des dirigeants niçois : « Vous avez des supporters formidables ».

Nous le savons et nous en sommes fiers au FCCB. Nous savons également que grâce à eux, nous avons obtenu une partie de nos succès. Ils étaient 180 à Nice et la première réaction de nos juniors après le match était de savoir si leurs fidèles supporters n'avaient pas été déçus.

XXX

Nous sommes sûr que non, et nous somme sûr aussi que nous les retrouverons devant l'O.L. et à Carry-le-Rouet. Nous en aurons besoin, car Carry-le-Rouet a fait match nul, 2-2 à Lyon et ensuite a gagné aux pénalties, ce n'est pas un mince exploit.

XXX

Nos juniors seront reçus le vendredi 28 janvier, à 20 h, par la municipalité qui leur offira un vin d'honneur, en récompense de leurs brillants exploits en coupe Gambardella.

Notre photo : Une attitude spectaculaire de Desvignes à l'entraînement.

COUPE GAMBARDELLA

Crolles a subi la loi de l'O.G.C. Nice 0-4

Disputé en lever de rideau Nice-Lille, au stade du Ray, ce match a vu un véritable cavalier seul des Niçois, supérieurs en poids, en taille, en vitesse, en technique individuelle et collective. Ils s'assurèrent la maîtrise du ballon et par conséquent du jeu, et développèrent de nombreuses actions aussi spectaculaires que classiques.

Devant un adversaire aussi huppé, Crolles, après avoir fait illusion pendant cinq minutes (les cinq premières) s'efforça de limiter les dégâts et y réussit d'ailleurs assez bien. Les Niçois marquèrent deux buts par mi-temps. Les deux premiers par Cohen (25e et 35e minutes) consécutifs à des débordements et des centres. Le troisième fut l'œuvre de l'arrière gauche Nicoud, un joueur qui a déjà évolué avec les professionnels. Nicoud réceptionna un centre en retrait de Cohen et d'un tir appuyé, trompa Desvignes d'assez près. Quant au quatrième but niçois, il fut marqué par un autre défenseur, Barelli, un stoppeur. Barelli ajusta des 16 mètres un tir terrible sous la transversale (90e minute).

Au cours de la deuxième mi-temps, sur une excellente action de Cador, Moriconi eut l'occasion de réduire le score à 2-1 mais il rata complètement sa reprise. Ce fut dommage pour cette équipe sympathique et correcte qui a plu au public niçois et dans laquelle le gardin Desvignes mérite une mention particulière, et avec lui Aymoz et Cador.

F.C.C.B. - ECHOS DE NICE

Qui l'aurait cru? Près de 180 Crollois au stade du Ray ont de leurs encouragements soutenus nos juniors dans cette rude épreuve. Merci à tous et à Carry-le-Rouet le 20 février.

Un long déplacement 7 heures de train, une nuit sans sommeil dû à la contraction ajouter à cela l'impressionnant stade du Ray, où nos joueurs se sont sentis bien petits, tout cela à ajouter à une équipe de stagiaires pros où plusieurs ont déjà joués en équipe 1re et 2 internationaux junior. Vous aurez la solution des 4 buts encaissés par Crolles !

Nous avons vu nos juniors, après le coup de sifflet final, serrer la main de leurs adversaires et courrir se présenter face à la tribune où se trouvaient les 180 Crollois, pour les saluer en signe de reconnaissance, et cela avec les yeux pleins de larmes ! Le dévouement paie !

Bravo nos jeunes, aussi bien au long du parcours que dans Nice nous avons eu que des compliments sur leur comportement, merci à tous.

Nous avons eu la surprise, ô combien agréable de voir arriver par le train dimanche matin certains supporters de Crolles et Bernin. Ce sont dans les grandes occasions que l'on apprécie les amis. Au retour, avec nous ils ont sorti le contenu des valises, que joueurs et dirigeants ont largement appréciés pendant ce long retour. Merci à ces fervents supporters.

Nous devons remercier aussi le dirigeant chargé du séjour à Nice. Ce fut parfait.

Le grand souci des spectateurs et dirigeants de Nice était de savoir où était Crolles sur la carte ? Nous étions si petits au milieu de tous ces grands du football qui restaient en foule de 4 que pour ne pas se tromper, ils disaient se sont les Dauphinois...

Thierry Desvigne aura fait au stade du Ray une grosse impression. Il fut copieusement applaudi. Disons qu'il l'a mérité, cela lui fera oublier les 4 buts, c'est peu sur la vie du match, et le consolera des larmes qu'il a versées en fin de match comme tous ses collègues. On les comprend, les nerfs ont lâché.

Leur mérite n'en est que plus grand. L'avenir nous le dira, peu d'équipes auraient résisté à l'équipe que Nice nous a opposée ce jour-là.

Nous ne doutons pas que joueurs et entraîneurs sauront tirer profit de cette belle leçon de football d'un niveau supérieur.

Remercions aussi tous ceux qui se sont occupés du déplacement en cars et l'ont organisé de façon parfaite avec des prises records.

Nous souhaitons pour le prochain déplacement à Marseille la même ambiance et une grande affluence pour remercier nos jeunes de la grande aventure qu'ils ont fait vivre à la population de Crolles et Bernin et aux sportifs de toute la région.

Football : L'O.G.C. Nice, quelle équipe

Il a fallu beaucoup de courage et de qualités ainsi que le soutien de 180 supporters crollois pour que nos juniors évitent un score fleuve au stade de Ray.

Crolles, très contracté et conscient de l'importance de ce premier match des poules nationales, avait pourtant bien député. Mais, au fil des minutes, l'O.G.C. Nice devenait de plus en plus pressant.

Les Niçois, qui alignaient quatre stagiaires et deux aspirants, dont deux internationaux juniors, Centili et Nicoud, se montraient dangereux. Sur un centre de Gentili, Crolles devait concéder le premier but, et peu avant la mi-temps, Nice inscrivait un deuxième but.

En 2e mi-temps, Crolles, loin de baisser les bras, sera dangereux. Mais la machine niçoise, très organisée, va installer un véritable siège devant les buts de Desvignes, qui effectuera plusieurs arrêts miracles, mais qui devra s'incliner sur un tir au pied des poteaux et sur coup franc.

Crolles avait perdu, mais avec les honneurs. Nice alignait six titulaires de l'équipe de troisième division. Les 180 supporters qui ont accompagné l'équipe l'ont bien compris puisqu'ils firent une véritable ovation à leurs joueurs, à la fin du match.

A part Desvignes, qui a impressionné les dirigeants, et supporters niçois de l'équipe, nous donnerons cependant une mention au toujours remarquable capitaine Aimoz, à Cador, Balico, Cuchet et Bœuf.

L'équipe était formée de Minoz, Cantelli, Aimoz, Balico, Moriconi, Zonta, Revollet, Cador, Cuchet et Bœuf.

Ovuguk a remplacé Moriconi à la 55e minute et Liaud a remplacé Cantelli à la 65e minute.

CROLLES

ECHOS DU F.C.C.B.

Les seniors, malgré beaucoup de défections, de blessés et autres coups du sort, ont réussi à se maintenir en bonne position. Il va falloir que tous fassent preuve de bonne volonté et de compréhension. Les matches ne se gagnent pas que sur le terrain, ils faut les préparer.

Notre équipe réserve a eu de bons résultats et peut encore espérer. Elle a des moyens si tous s'y prêtent.

Nos féminines sont bonnes 1res et toujours en cours en coupe du Dauphiné. Elles sont en droit d'espérer une très bonne saison.

Nos juniors ont su se faire une réputation au niveau de la ligue du Lyonnais et se classent dans les 5 meilleures équipes juniors en Gambardella !

Les voici qualifiés pour la coupe Gambardella nationale, nous sommes sûrs qu'ils en seront dignes.

Sur quelque 4 000 clubs en Garbardella au niveau de la F.F.F. il en reste environ 60 !

Qui aurait cru voir une équipe de Crolles en coupe de France juniors ? Remercions ceux qui y ont cru. Bravo Bernard, le fondateur de l'école de foot, animateur-entraîneur et président, à son bras droit Jean-Claude. Il fallait y croire !

Un coup de chapeau aux juniors.

Le stade Bergès, à Lancey, a retenti des cris de joie et des clameurs des supporters nombreux ce jour-là, mais nous avons vu aussi couler des larmes sur beaucoup de joues, jeunes et moins jeunes !

Les grandes joies comme les grandes peines sont muettes.

Nos cadets, qui suivent les traces de leurs aînés et les épaulent dans les grandes circonstances, ont eu la chance de trouver un éducateur de valeur, M. Palmer.

Nous lui souhaitons la bienvenue et une bonne carrière à Crolles.

Nos minimes tiennent aussi le haut du pavé, bien suivis par nos pupilles et poussins qui font une belle carrière en coupe et championnat.

Quel dommage que Crolles n'ait pas un terrain homologué en coupe de France. Le dernier match de Gambardella a dû se jouer à Lancey. C'est une perte sèche pour le club, du moment où il doit envisager pour les juniors de gros frais de déplacement.

Les prochains matches devront obligatoirement se jouer sur un terrain homologué pour coupe de France, mais où ? On y réfléchit au F.C.C.B., pour essayer de favoriser les nombreux supporters.

Pascal Saibut, gardien de but des minimes promotion, est sélectionné dans l'équipe de la ligue du Lyonnais pour disputer la coupe nationale des minimes. Il fut déjà sélectionné du Dauphiné en pupilles et minimes. Une référence !

Les dynamiques dirigeants du F.C.C.B. viennent d'effectuer la plantation d'un entourage vert autour du stade, afin de le rendre plaisant et digne de l'ambiance du F.C.C.B. Que de travaux ces infatiguables dirigeants, sous l'impulsion avisée et méthodique de leurs jeunes présidents et vice-présidents n'ont-ils pas déjà faits ! Les locaux sont dignes d'un grand club.

Infirmerie, le vestiaire, vestiaire d'arbitre, salle de réunion aménagée au mieux.

Tout cela de la main des dirigeants !

● **On connaît la vitalité du FC Crolles et tous les efforts déployés par le jeune président Bernard Faure en faveur des jeunes. Et voici qu'une bien belle récompense vient d'être offerte au dynamique club de la vallée. En effet, après avoir éliminé Valence 2-1, Rumilly 7-2, Pont-de-Chéruy 4-1 et Faucigny 1-1 (4 pénalties à 3) les juniors du FC Crolles auront l'honneur d'être les seuls représentants de la ligue au niveau de la nationale poule de quatre en coupe Gambardella qui se jouera le 16 janvier prochain. Un coup de chapeau au FC Crolles.**

19 Décembre 1976

COUPE GAMBARDELLA

Crolles-Faucigny : 1-1

Crolles vainqueur aux pénalités 4 à 3. — Match joué à Lancey. Terrain gras. Temps froid, assistance très nombreuse. Les buts pour Crolles : Moriconi à la 13e, et pour Faucigny Teissère à la première minute.

Crolles débute le match très groupé et doit concéder un but dès la première minute. Ce but stimule Faucigny qui doit se montrer très dangereux. Crolles laissera habilement passer l'orage et va prendre la direction du jeu. Après plusieurs essais, Cador, Cauchet de Dernier, Moriconi en embuscade va égaliser. Le jeu s'équilibre et tour à tour les équipes se montrent dangereuses. Faucigny par Rey et Teissère, Crolles par Revollet et Zonta, qui récupère de nombreuses balles en milieu de terrain.

En deuxième mi-temps, Crolles passe résolument à l'attaque et se montre très dangereux en plusieurs occasions et sur des montées de Munoz, Aymoz et Cantelli. Faucigny sur coup franc va obliger Desvignes à un réflexe étonnant pour mettre en corner. Malgré le pressing de Crolles et le soutien de Balicco, Revollet et Moriconi, la fin du temps réglementaire sera sifflée sur ce score.

On dut avoir recours à la série de pénalties. Zonka, Moriconi, Belicco et Aymoz réussirent le leur. Alors que Desvignes en stoppait deux. Finalement Crolles sort vainqueur d'une très bonne équipe de Faucigny et aura le lourd avantage de représenter le district du Dauphiné en poule nationale.

CROLLES

Ils ont gagné leur accession en National !

Ce match au sommet qui devait avoir lieu à Crolles, s'est joué à Lancey, le terrain de Crolles ayant été jugé impraticable. Malgré cela, il y avait un nombreux public, environ deux cent cinquante personnes.

Ce fut une rude empoignade où deux belles équipes se sont données à fond. Crolles fut surpris par un but d'entrée, mais se reprit bien pour égaliser avant la mi-temps.

Si l'absence de Christian Bœuf se fit sentir, le jeune cadet Denis Denier fit une grande partie. La défense de Crolles fut à l'ouvrage, et il fallut tout le sérieux des Aymoz, Cantelli, Ballico qui relevait de blessure, Munoz et la maîtrise de Thierry Desvigne qui fit une grande partie. Devant, on a essayé de profiter de toutes les occasions, surtout en deuxième mi-temps, sur Crolles dominé, mais rien ne voulait réussir, le gardien et la défense adverse étaient à la hauteur de la situation. La partie devait se terminer sur un score nul.

Il fallut avoir recours aux pénaltys. La première série ne donnant rien, on dut recommencer. Ce fut grâce à deux magnifiques arrêts de Desvigne que Crolles put s'assurer une courte victoire. Cette victoire classe notre équipe dans les cinq meilleures, de la ligue du Lyonnais ! ! C'est un exploit jamais réalisé dans notre région. Attendons maintenant le tirage des poules de 4. Crolles n'a rien à y perdre, sa réputation est faite, et nous aurons encore de belles empoignades où nos juniors prouveront qu'il faut compter avec eux, même si l'adversaire est St-Etienne, Lyon ou autre grand du football.

Bon succès de nos cadets sur Pontcharra.

Seniors : Pendant les fêtes, l'entraînement aura lieu le jeudi.

CROLLES

Nouvel exploit des juniors en coupe Gambardella

Malgré un temps froid ce fut un record d'assistance que nous n'avions pas vu depuis longtemps.

Les juniors sont estimés et jugés à leur juste valeur.

Ce n'est sûrement pas, comme le prétendent certains esprits chagrins et peu sportifs, la propagande faite autour du club qui attire le monde. Ce sont simplement les résultats acquis par tous nos jeunes et leur mérite qui font simplement cette propagande plus que tout ce que l'on peut dire sur le papier.

L'adversaire était de taille, on savait que les joueurs de Pont-de-Chéruy n'étaient pas des enfants de chœur ! Et ils l'ont prouvé.

Nos jeunes ne se sont pas laisssés intimider et ont pris le match à bras le corps. Les deux buts de la première mi-temps ne reflètent que bien faiblement les occasions de buts que s'est créé Crolles.

Plusieurs tirs échouèrent de justesse ou contre le poteau, sans parler du penalty manqué dans une surface de réparation boueuse à souhait. La seconde mi-temps fut très dure

Christian Bœuf, sérieusement touché dut être transporté en clinique. Cela fut un coup dur pour le moral de nos jeunes qui pendant un bon moment durent subir le pression de leurs adversaires qui faisaient le forcing et marquaient un but. Il fallut le but libérateur de Revollet, suivi d'une très belle action de Cador qui passa en force pour s'écrouler sur un tir victorieux.

Cela reflète exactement le comportement de tous nos joueurs qui se donnèrent jusqu'à la limite de leur force, secoués par leur « capitaine courageux » Pascal Aymoz qui de la voix et du geste faisait donner le dernier carré de sa garde.

Crolles avait gagné une fois de plus ! ! ! La réflexion de tous et de chacun après le match, qu'ils soient de Crolles ou d'ailleurs était unanime, une grande, une belle équipe. Leur joie de la victoire fut ternie par la blessure de leur camarade et ami un des plus appréciés de leurs équipiers, Christian. Aussi si leur visage reflétait la joie leur regard était voilé, il n'était pas là, avec eux.

Nous lui souhaitons tous une rapide guérison, en espérant une nouvelle victoire.

Dimanche, tous se doivent de lui l'offrir afin que nous puissions revoir ce sympathique et talentueux élément caracoler à nouveau en Coupe Gambardella.

Nous noterons aussi une belle victoire des minimes B à Goncelin et pour clôturer cette belle journée la victoire de l'équipe I à Chatte. Une petite victoire avec une équipe bien incomplète où Guy Marmet « le vieux » pour certain a été l'auteur du seul but prouvant aux jeunes ce que l'on peut faire avec la volonté et l'amour du football. Un exemple ! ! !

CROLLES 12 Decembre 1976

Le Dauphiné contre le Lyonnais en coupe Gambardella

C'est dimanche 12 décembre à 15 heures à Crolles, que nos juniors, derniers représentants du district du Dauphiné, auront la lourde tâche de défendre les couleurs de leur club et celles du Dauphiné, en 6e tour de la coupe Gambardella.

Ces petits bonhommes que Bernard Faure a pris tout jeunes voici quelques 7 années, ont toujours eu de l'ambition, de la volonté, de l'abnégation. Aujourd'hui ils sont une équipe unie, soudée, de véritables amis qui savent en de grandes occasions se server les coudes.

Nous ne doutons pas que dimanche, face aux juniors de Pont-de-Chéruy, ils vendront chèrement leur peau.

Le tirage ne les a pas favorisés, puisque sur 13 équipes, 7 sont exemptes.

Ils sont sortis dans les 6 qui jouent ce 6e tour. Ils auront à cœur de réparer le coup du sort et de gagner de haute lutte leur droit au prochain tour et pourquoi pas leur participation aux poules de 4, en nationale.

COUPE GAMBARDELLA

F.C.-Crolles 4
Pont-de-Chéruy 1

Excellent arbitrage de M.Hirtz assisté à la touche de Philippe et François Chapuis.

Terrain gras. Temps froid et ensoleillé. Assistance nombreuse.

Les buts: Pour Crolles, Cador 7et 79e, Bœur 41e, Revollet 67e

Pour Pont-de-Chéruy, 62e Christopie.

Buscarilli remplace Bœur à la 48e, Liaud remplace Arias à la 80e

COUPE GAMBARDELLA

Rumilly 2
Crolles 7

Crolles va ouvrir le score par Bœuf après un essai de Cuchet, puis va l'aggraver quelques minutes plus tard par Cador. Rumilly va mener des attaques dangereuses et Framagat va obliger Desvignes à une parade spectaculaire.

Quelques minutes avant la mi-temps, Bœuf va porter la marque à 3-0 pour Crolles D.

En deuxième période, Crolles va aggraver le score par Cador. Rumilly réduira par Pontarollo, mais Crolles par Zonta, le meilleur des 22 joueurs va aggraver la marque, qui sera une nouvelle fois réduite par Leduc. Crolles par Moriconi et Cuchet, va de nouveau marquer

Les 13 joueurs de Crolles, Liaud et Ognon sont entrés en deuxième mi-temps à la place de Quanteli et Barlice (blessé) sont à créditer d'un grand match, devant une très bonne formation de Rumilly, pratiquant un football agréable et d'une grande correction.

Coupe GAMBARDELLA
Stade du RAY à Nice
OGC NICE - CROLLES

Voici l'équipe des juniors du F.C. Crolles qui après une saison remarquable vient d'accéder en critérium la saison prochaine.

Vainqueurs du championnat et de la coupe du Dauphiné, les juniors du FC Crolles, qui rappelons-le ont disputé les poules de quatre de la coupe Gambardella ont obtenu leur qualification pour l'épreuve du critérium en battant Aix-les-Bains à Saint-Etienne : 3-1 lors de la finale de ligue

Un beau palmarès pour les protégés de Bernard Faure

Crolles remporte la coupe du Dauphiné juniors en battant Morestel 4-3

de de Saint-Etienne-de-ssey : CROLLES bat MOSTEL : 4-3 (mi-temps 2-1).

buts : Crolles 40°, 44°, et 72° minutes, réalisés Zonta, Cador, BŒuf (2).

r Morestel : 23°, 52°, 74°, tin deux buts dont un sur alty, et Favier. Corners, tre Crolles 4, contre Mo-el 5.

ps ensoleillé et lourd, lé-averse en fin de pre-e mi-temps, 213 entrées ntes. Arbitrage de M. rd, assisté de MM. Guil- et Seghier. M. Friess, ident de la commission arbitres, représentait le ict du Dauphiné de foot-

sur le stade de Saint-ne-de-Crossey que les ban-rds grenoblois, Crolles, af-aient les derniers représen-de la Basse-Isère, Mores-en finale de la Coupe du hiné juniors.

devant une bonne cham-composée en majorité des orters des deux camps, une ambiance de coupe au d'une partie d'un très bon u et très agréable à suivre, Crolles qui, cette saison déjà signalé en coupe ardella, enlève ce trophée. Leurs aires, vaincus n'auront pas gir de cette défaite, car ils it honneur à leur club et ils lisputé ardemment cette ntre.

es premières minutes, ce Crolles qui se fera le plus pressant, mais le goal Nombret, en bonne forme, écartera le danger et quelques banderilles lancées par les Morestellois, sont mal terminées et deux bonnes occasions auraient pu être mieux exploitées. Pourtant à la 23e minute sur coup franc, Martin brossera une balle qui ne laissera aucune chance au goal.

Les gars de Crolles vont alors faire de forcing et à l'issue d'un corner, ils égaliseront et prendront même l'avantage quelques minutes après sur un centre de leur ailier droit, très bien repris par l'avant centre.

Quelques modifications dans le onze de Morestel seront salutaires et à l'issue d'un échange de balles entre Sierra et Blanc, ce dernier adressera un centre que Favier d'une splendide tête, expédiera au fond des filets.

Si au cours de cette deuxième mi-temps, les Morestellois se retrouvent, Crolles marquera à nouveau à l'issue d'un coup franc, le mur déviant la balle, qui crochetée contre le poteau, glissera dans les buts, au grand désespoir de Nombret.

On assiste à un engagement des 22 acteurs qui pratiquent un football de qualité, ce qui permet à Crolles de marquer un quatrième but à l'issue d'un bon mouvement. Ce sera alors le dernier quart d'heure pour Morestel qui va obliger la défense adverse à concéder un penalty, transformé par Martin et de se créer quelques bonnes actions qui échoueront de très peu.

Une partie très correcte et agréable où tous les acteurs sont à féliciter.

CROLLES

UNE BELLE SAISON SE TERMINE

Les juniors du F.C. Crolles-Bernin ont mis un point final à leur saison sur l'ensemble sportif de Saint-Etienne au stade de Méon. C'est dans le fief du football français que nos jeunes ont gagné leur accession en critérium, championnat de ligue des juniors.

Un car complet de supporters, 65 personnes, plus un nombre important de voitures particulières, avaient voulu accompagner cette belle équipe dans son dernier déplacement. Le beau temps était de la partie, à la satisfaction de tous.

A 9 heures du matin Crolles était opposé à Romans, champion de Drôme-Ardèche.

Dès le début, on comprit que nos jeunes étaient dans un jour sans, rien ne réussissait.

En plus le terrain stabilisé ne leur convenait pas. Romans plus à l'aise marquait un premier but. Puis Crolles sur deux fautes de main de la défense, ce qui arrive rarement à nos jeunes, dut concéder deux pénalités. Le ressort était cassé, on se battait au petit trot et perdait le premier match. Le deuxième match contre Aix-les-Bains fut joué avec plus de conviction, et Crolles gagnait 3 à 1. Après un nombre trop élevé d'occasions manquées. Nous ne leur reprocheront rien. On sentait chez tous une fatigue bien naturelle après une saison très dure et chargée de matches décisifs.

Avec l'autorité qu'ils avaient affirmé en Gambardella nos juniors auraient sûrement joués la finale du championnat de ligue.

Leur saison fut remarquable, inédite et nous leur devons que des félicitations.

Après une surprenante saison en Gambardella, ils se parent de deux titres en championnat et en coupe, gagnent leur place en critérium, quatre exploits en une saison ! Cela classe une équipe. Nous noterons la bonne prestation des deux cadets qui ont joué hier avec l'équipe juniors, Philippe Arias et François Yanone, des éléments qui auront leur place l'an prochain avec eux. Denis Desnier encore mal rétabli d'une entorse à la cheville.